

# COMO DIFERENCIAR GASTOS PESSOAIS E GASTOS DA EMPRESA



Ter o próprio negócio é o sonho de muitas pessoas, sendo que um dos pontos vantajosos é o de aumentar a renda pessoal conforme a melhoria do desempenho da empresa.



É necessário sempre estar atento, pois ter a própria empresa não significa que você poderá usufruir de todo o lucro líquido em consumos próprios. Isso acaba sendo uma tarefa muito complicada para os donos de empresas, que têm que conciliar as suas despesas pessoais com as do negócio. Na maioria dos casos, as despesas acabam se misturando, podendo trazer muitos prejuízos e, até mesmo, resultar na falência da empresa.

Alguns pontos devem ser levados em consideração como, por exemplo: é importante que você saiba qual é o lucro real do seu negócio por mês e o quanto você gasta com despesas pessoais. Elaborar uma planilha com duas tabelas é uma boa opção, sendo que em uma é necessário individualizar os gastos da empresa e, na outra, os seus gastos pessoais.



**É de extrema importância que o lucro da empresa não se misture com o seu ganho enquanto empresário. Lembrando que o seu salário, também chamado de pró-labore, deve ser justo e adequado à realidade de seu negócio.**



Tenha contas correntes separadas, sendo uma para você e outra para sua empresa. Essa dica não é obrigatória, mas dessa forma se torna mais fácil ter uma boa organização financeira. Assim, você poderá controlar melhor os lançamentos nos extratos, os pagamentos recebidos e os gastos realizados.

Alguns empresários cometem o erro de pagar as contas pessoais com cheque ou cartão da empresa. Essa atitude é um começo para a desorganização das finanças. Não havendo um controle financeiro, torna-se quase impossível saber se o negócio é lucrativo ou não. Outra vantagem de ter contas separadas é para efeitos fiscais.



Uma prática comum é fazer uso do mesmo carro na empresa e para as atividades pessoais. Nesse caso, é necessário abater do seu pró-labore um percentual referente aos gastos relacionados ao veículo. Caso contrário, se o carro for seu, esses gastos não devem ser incluídos na conta da empresa.

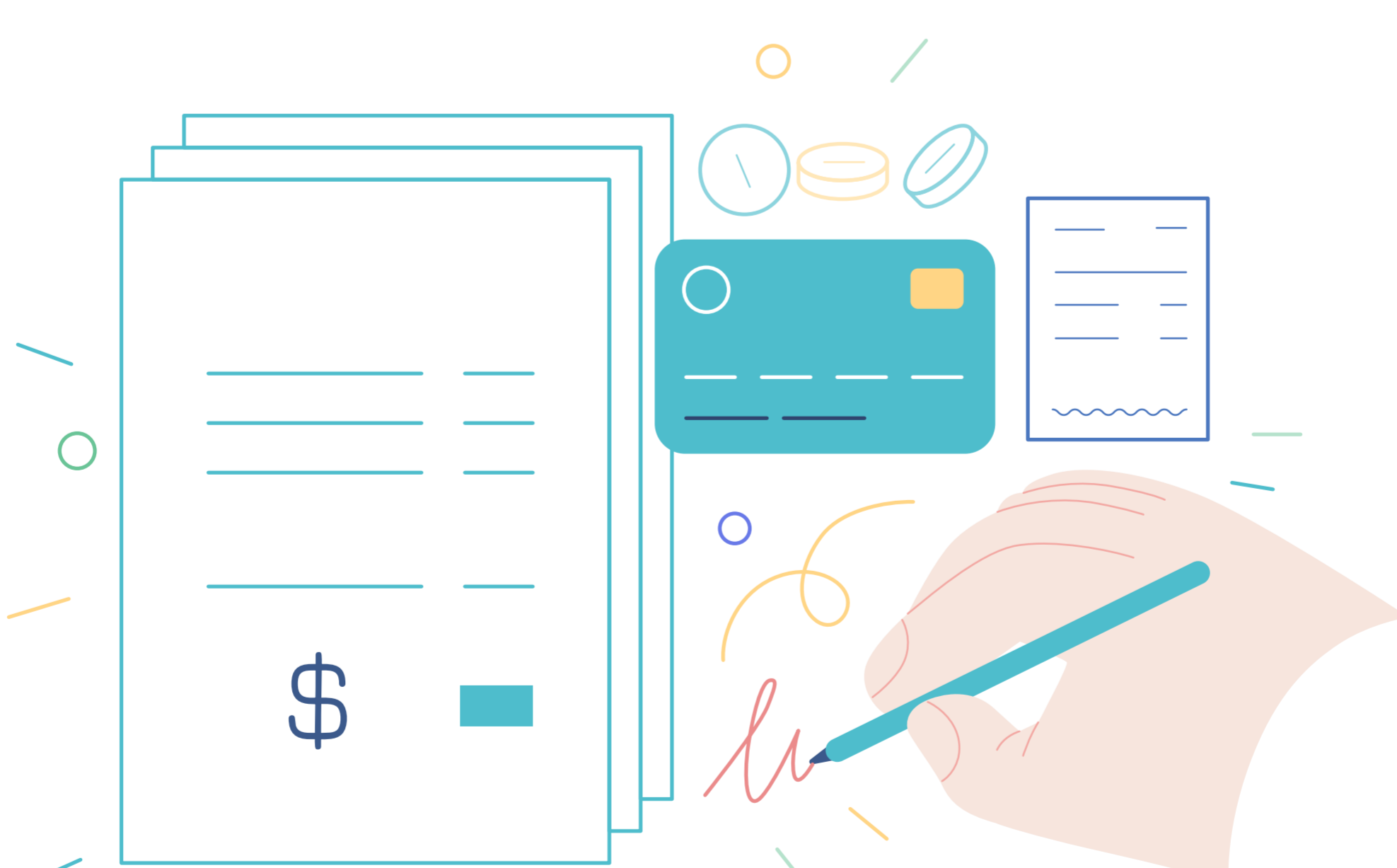

Por último e não menos importante, é necessário estabelecer reservas mensais, tanto pessoais quanto destinadas à empresa, para poder responder rapidamente às necessidades ou imprevistos.

**Gostou do conteúdo e quer aprender novas coisas? Então, consulte o Sebrae mais próximo de você ou entre em contato no 0800 570 0800.**